常時募集　県営木幡鉄筋
❀❀❀受付中です。❀❀❀

木津小学校

桜が丘中学校

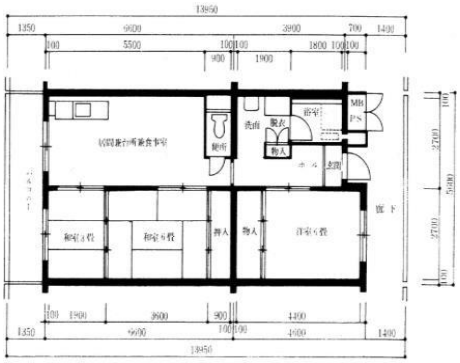

3LDK　61．88㎡（2・5・8号棟）
家賃：29，800円～

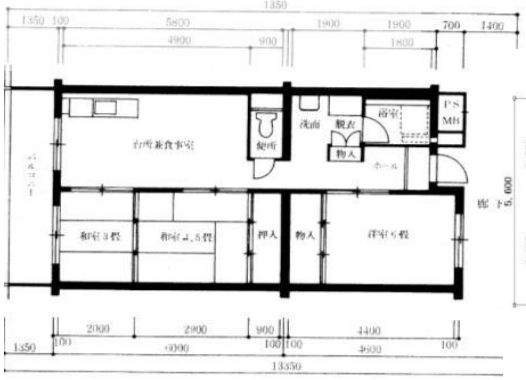

3DK　58．52㎡（3・4・6・7号棟）
家賃:28，200円～★2･3･4･8号棟
:平成5年管理開始★

3LDK　61．88㎡（1・9号棟）
家賃:30，200円～
★1･9号棟:平成8年管理開始★

〒651-2221　神戸市西区押部谷町木幡2番地
「神戸電鉄　木幡」から500m
ＪＲ・阪急・阪神ほか　三宮からバス「木幡」

エレベーター無
２人以上（人数緩和あり）

お問い合わせ先

〒673-0862　明石市松が丘2丁目3番7号　松が丘ビル１階
兵庫県営住宅指定管理者
ＴＣ神鋼不動産サービス株式会社
西区・明舞管理事務所会社
ＴＥＬ：（０７８）９１５－１０９１
ＦＡＸ：（０７８）９１５－１０９３