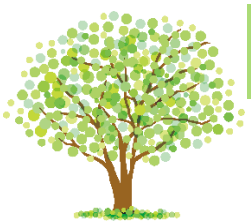

県営稲美国安鉄筋

加古郡稲美町国安974－1･995－1

★ 3人以上のお部屋が人数緩和されて、2人または単身入居可能です。
★ 3階建て住宅の全階のご案内です。

＜近隣地図＞

＜外観＞

＜近隣スーパー＞

常時募集先着受付中！！

お部屋図面①

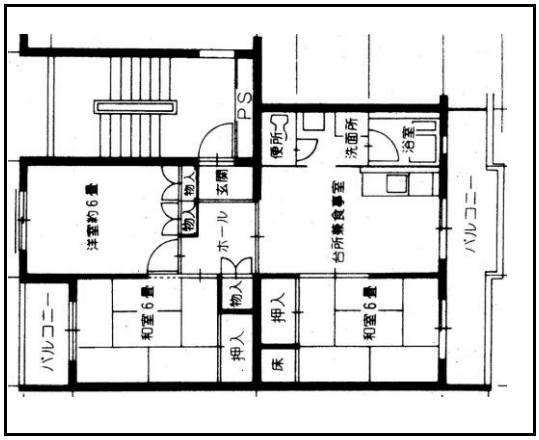

3DK-61.7㎡

お部屋図面②

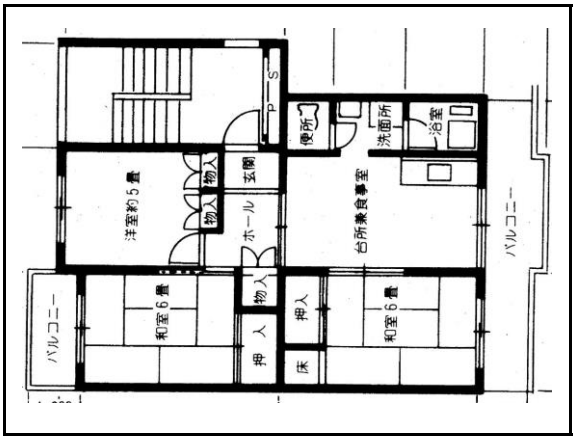

3DK-59.8㎡

※お部屋の図面は代表的なものを掲載しており、実際と異なる場合があります。

申し込み先着順受付中！

お申込みは、TC神鋼不動産サービス㈱ 明石管理事務所窓口まで。

お問い合わせTEL　078-913-7766

国安鉄筋内装写真📷✧

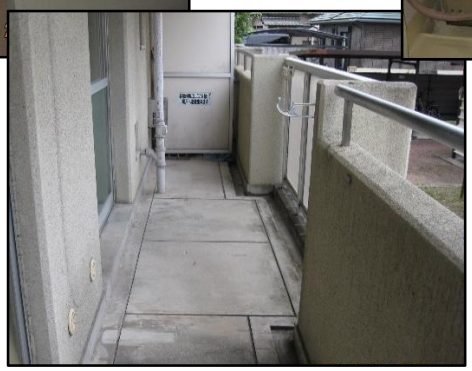

基本の間取りは

和室2、洋室1の

3DK ♪

全９棟の団地。
自然が多くて
人気地区♪