New 常　時　募　集

明石清水高層住宅　申込できます！

〒674-0074　　明石市魚住町清水1600番地の３

交通も便利です。

「たこﾊﾞｽ」を利用して「JR魚住駅北口」にも行けます。

他ルートで「JR土山駅北口」にも行けます。

近隣情報：　買い物：24時間ｽｰﾊﾟｰ（ﾃﾞｨｵ）がすぐ横にあります。

全室広い70㎡以上　2人以上での申込可能　エレベーター有

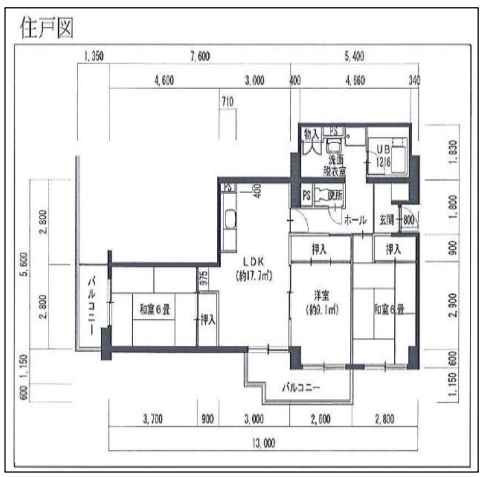

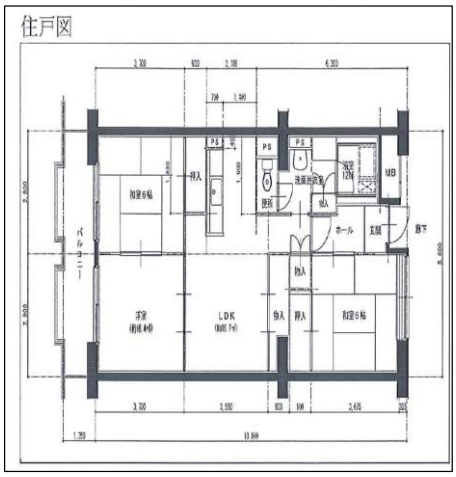

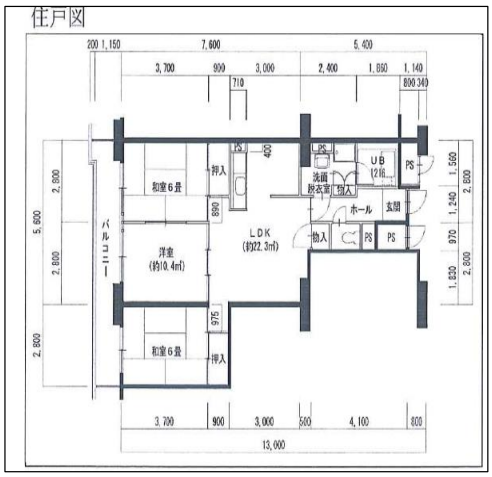

間取り　　3LDK　　32,100～

お申込は、事務所での順次先着順の受付いたします。
不明な点が有りましたら事務所までご連絡ください。

TC神鋼不動産サービス（株）
明石管理事務所　入居係
TEL：078-913-7766

明石清水高層住宅

2018/11/19

2018/11/19

2018/11/19

2018/11/19

2018/11/19

2018/11/19

2018/11/19

2018/11/19

2018/11/19

2018/11/19

2018/11/19

2018/11/19